

หนังสือชี้แจงและเชิญชวนเข้าเป็นสมาชิก

เพื่อจัดตั้ง

สหกรณ์ออมทรัพย์ มาโก๋ จำกัด

เป็นที่ทราบกันดีแล้วว่า พวกเรามีรายได้ประจำในแต่ละเดือนอยู่ในระดับหนึ่งค่อนข้างจำกัด ในบางคราวมีความจำเป็นในการใช้จ่ายเงินเกินกว่ารายได้ประจำ เช่น การรักษาพยาบาล การศึกษา การซ่อมแซมที่อยู่อาศัย ของตนเองและครอบครัว และอื่นๆ ทำให้เกิดความจำเป็น ที่ต้องหาแหล่งกู้ยืมเงินในการสนองตอบความจำเป็นดังกล่าว ซึ่งจะต้องจ่ายดอกเบี้ยสูงถึงร้อยละ 10-20 ต่อเดือน ซึ่งเป็นการหนักและก่อให้เกิดหนี้สินทับถมพอกพูนขึ้นเรื่อยๆ ทั้งทำให้ฐานะทางการเงินแย่งลงทุกวัน มีผลต่อสุขภาพจิต

คณะผู้ริเริ่มจัดตั้งสหกรณ์จึงริเริ่มที่จะจัดตั้งสหกรณ์ออมทรัพย์ขึ้นในบริษัทของพวกเรา ซึ่งจะใช้ชื่อว่า "สหกรณ์ออมทรัพย์ มาโก๋ จำกัด" โดยมีหลักและวิธีการสำคัญของสหกรณ์ที่จะจัดตั้งขึ้น ดังนี้คือ

1. นโยบาย/เป้าหมาย

เป็นสถาบันการเงินของพนักงาน บริหารโดยพนักงาน และเพื่อพนักงาน (ผู้ถือหุ้น) มีสถานะเป็นนิติบุคคล จัดทะเบียนตามพระราชบัญญัติสหกรณ์

2. วัตถุประสงค์

- 2.1 ส่งเสริมการออมทรัพย์ในหมู่สมาชิก โดยการถือหุ้นรายเดือน และการฝากเงิน
- 2.2 จัดให้มีเงินกู้แก่สมาชิกโดยเงินออมของสหกรณ์ หรือกู้ยืมจากสถาบันอื่น
- 2.3 เสริมสร้างหลักประกันความมั่นคง ในการทำงานและดำรงชีพของสมาชิกและครอบครัว
- 2.4 ส่งเสริมการช่วยตนเอง และช่วยเหลือซึ่งกันและกันในหมู่สมาชิก
- 2.5 เสริมสร้างความสัมพันธ์อันดีระหว่างพนักงานกับบริษัท

3. หลักและวิธีการดำเนินการสหกรณ์

- 3.1 สมาชิกทุกคนเป็นเจ้าของสหกรณ์ ออกเสียงคนละ 1 เสียง ในการประชุมใหญ่ออกเสียงแทนกันไม่ได้
- 3.2 ที่ประชุมใหญ่เลือก คณะกรรมการดำเนินการเพื่อควบคุมดูแลกิจการทั้งปวงของสหกรณ์
- 3.3 คณะกรรมการดำเนินการ จัดจ้างผู้จัดการและเจ้าหน้าที่ประจำดำเนินการธุรกิจของสหกรณ์
- 3.4 ตรวจสอบบัญชีกำไรขาดทุนและงบดุล โดยเจ้าหน้าที่จากกรมตรวจสอบบัญชีสหกรณ์

4. สมาชิกภาพ

ผู้ซึ่งจะเป็นสมาชิกของสหกรณ์ ต้องมีคุณสมบัติดังนี้

- 4.1 เป็นผู้เห็นชอบในวัตถุประสงค์ และยินดีปฏิบัติตามกฎ ระเบียบของสหกรณ์และเป็นผู้มีความประพฤติดี
- 4.2 เป็นผู้บรรลุนิติภาวะและเข้าเป็นสมาชิกด้วยความสมัครใจ
- 4.3 เป็นพนักงานประจำ และเป็นสมาชิกชมรมพนักงานมาโก๋
- 4.4 มิได้เป็นสมาชิกในสหกรณ์ออมทรัพย์อื่น ที่มีวัตถุประสงค์ในการให้กู้ยืมเงิน ผู้เข้าเป็นสมาชิกต้องเสียค่าธรรมเนียมแรกเข้าให้แก่สหกรณ์คนละ 50 บาท เพื่อนำไปใช้จ่ายในการจัดทำเอกสารสมาชิก โดยจะนำเสนอเพื่อขอมติข้อบังคับในการประชุมจัดตั้งอีกครั้งหนึ่ง

5. หน้าที่ของสมาชิก

- 5.1 ต้องส่งเงินค่าหุ้นตามข้อกำหนดการถือหุ้นรายเดือนของสมาชิกทุกเดือน
- 5.2 เข้าร่วมประชุมใหญ่สามัญ หรือวิสามัญ
- 5.3 ปฏิบัติตามสัญญาและระเบียบการกู้เงิน เมื่อกู้เงิน

6. สิทธิประโยชน์ของสมาชิก

- 6.1 ได้รับเงินปันผลตามหุ้นในอัตราไม่เกินร้อยละ 13 ต่อปี
- 6.2 ได้รับกำไรเฉลี่ยคืนตามส่วนของสมาชิกที่ทำธุรกิจกับสหกรณ์ เมื่อสหกรณ์มีกำไร
- 6.3 ภายหลังจากได้ชำระค่าธรรมเนียมและค่าหุ้นงวดแรกแล้ว สมาชิกสามารถใช้สิทธิในฐานะสมาชิกได้
- 6.4 มีสิทธิออกเสียง 1 เสียงต่อคนไม่ว่าจะถือหุ้นจำนวนเท่าใดก็ตาม ในที่ประชุมใหญ่สามัญหรือวิสามัญ

7. การถือหุ้น

- 7.1 หุ้นของสหกรณ์มีมูลค่าหุ้นละ 10 บาท
- 7.2 ผู้เข้าเป็นสมาชิกทุกคน ต้องถือหุ้นในสหกรณ์อย่างน้อยคนละหนึ่งหุ้น และต้องถือหุ้นเพิ่มขึ้นเป็นรายเดือนทุกเดือน อย่างน้อยในอัตราตามจำนวนเงินได้พื้นฐานของแต่ละบุคคล ดังต่อไปนี้

จำนวนเงินได้พื้นฐานต่อเดือน (บาท)				การถือหุ้นรายเดือน (หุ้น)	การถือหุ้น (บาท)
เกินกว่า	3,000	ถึง	4,000	10	100
"	4,000	"	5,000	12	120
"	5,000	"	6,000	15	150
"	6,000	"	7,000	18	180
"	7,000	"	8,000	22	220
"	8,000	"	9,000	26	260
"	9,000	"	10,000	30	300
"	10,000	"	12,000	35	350
"	12,000	"	15,000	40	400
"	15,000	"	18,000	50	500
"	18,000	"	20,000	70	700
เกินกว่า 20,000 บาท ขึ้นไป				100	1,000

7.3 การส่งเงินค่าหุ้นรายเดือน ให้หักจากเงินรายได้ของสมาชิกเป็นรายเดือน ณ ที่จ่าย

7.4 เงินค่าหุ้นจะอนุญาตให้ถอนคืนได้ ต่อเมื่อสมาชิกลาออกจากสหกรณ์

7.5 สมาชิกมีสิทธิขอถือหุ้นในอัตราที่สูงกว่าที่กำหนดข้างต้นนี้ได้

7.6 สมาชิกมีสิทธิขอถือหุ้นเป็นครั้งคราวได้ แต่จะต้องไม่เกินหนึ่งในห้าของหุ้นทั้งหมดในขณะนั้น

8. การให้เงินกู้

สหกรณ์ให้เงินกู้กับสมาชิก 3 ประเภทคือ

8.1 ประเภทฉุกเฉิน

8.2 ประเภทสามัญ

8.3 ประเภทพิเศษ

ดอกเบี้ยเงินกู้เป็นไปตามภาวะเศรษฐกิจ โดยสหกรณ์มีเงินเฉลี่ยคืนให้กับสมาชิกตอนสิ้นปีและดอกเบี้ยไม่ทบต้น

9. การรับฝากเงิน

สหกรณ์รับฝากเงินจากสมาชิก 2 ประเภทคือ

9.1 ประเภทออมทรัพย์

9.2 ประเภทประจำ

ดอกเบี้ยเงินฝากสูงกว่าธนาคารพาณิชย์

10. แหล่งที่มาของเงินทุนสหกรณ์

10.1 ค่าธรรมเนียมแรกเข้า

10.2 ค่าหุ้นแรกเข้า และรายเดือนของสมาชิก

10.3 รับฝากเงินจากสมาชิก

10.4 ทุนสำรองประจำปีของสหกรณ์

10.5 กู้ยืมหรือรับเงินอุดหนุนจากผู้อื่น

10.6 เงินกองทุนต่างๆ ตามข้อบังคับสหกรณ์

10.7 รายได้จากการลงทุน หรือสวัสดิการ

11. การจัดสรรกำไรสุทธิประจำปี

ให้คณะกรรมการดำเนินการเสนอแนะที่ประชุมใหญ่จัดสรรกำไรสุทธิดังนี้

11.1 เป็นเงินสำรอง (ตามกฎหมาย) ไม่น้อยกว่าร้อยละ 10 ของกำไรสุทธิ

11.2 เป็นค่าบำรุงสันนิบาตสหกรณ์ (ตามกฎหมาย) ร้อยละ 5 ของกำไรสุทธิ แต่ไม่เกิน 10,000 บาท

11.3 เป็นเงินปันผลตามหุ้นแก่สมาชิก ไม่เกินร้อยละสิบสามต่อปี

11.4 เป็นเงินเฉลี่ยคืนตามส่วนดอกเบี้ยเงินกู้ แก่สมาชิกผู้กู้

11.5 เป็นโบนัสแก่กรรมการและเจ้าหน้าที่สหกรณ์ไม่เกินร้อยละสิบของกำไรสุทธิ

11.6 เป็นทุนรักษาระดับอัตราเงินปันผลไม่เกินร้อยละสอง

11.7 เป็นทุนขยายกิจการสหกรณ์ไม่เกินร้อยละสิบของกำไรสุทธิ

11.8 เป็นทุนสาธารณะประโยชน์ไม่เกินร้อยละสิบของกำไรสุทธิ

11.9 เป็นเงินกองทุนเพื่อการอบรมสัมมนาของสมาชิก และเจ้าหน้าที่ของสหกรณ์ไม่เกินร้อยละห้าของกำไรสุทธิ

11.10 เป็นเงินกองทุนสวัสดิการต่างๆ ตามระเบียบว่าด้วยเรื่อง กองทุนที่คณะกรรมการดำเนินการดำเนินการตราขึ้นไว้เช่น เงินกองทุนสงเคราะห์
การศึกษาบุตร เงินกองทุนสงเคราะห์ฌาปนกิจ เป็นต้น ไม่เกินร้อยละสิบของกำไรสุทธิ

11.11 กำไรสุทธิส่วนที่เหลือ (ถ้ามี) สมทบเป็นเงินสำรอง

12. โครงสร้างการดำเนินงานของสหกรณ์

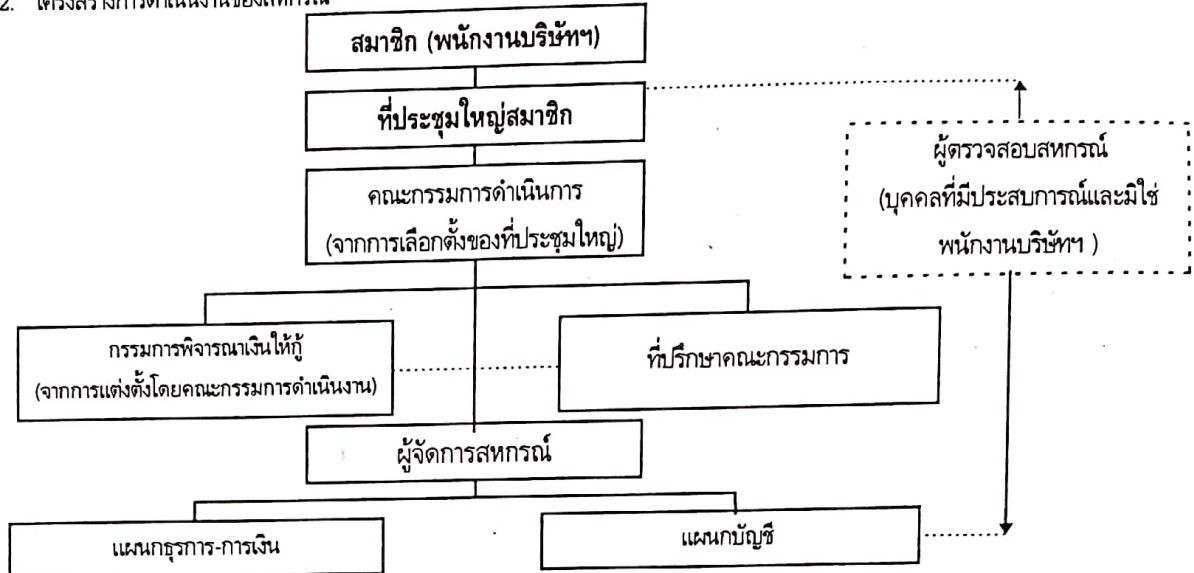

13. องค์ประกอบของคณะกรรมการดำเนินการ ประกอบด้วย

13.1 กรรมการผู้แทนฝ่ายบริหาร

1. ผู้จัดการฝ่ายหรือรองผู้จัดการฝ่าย (ฝ่ายบริหารหรือฝ่ายผลิต) เป็นประธาน
2. ผู้จัดการแผนกอาวุโส (บัญชี-การเงิน) เป็นเหรัญญิก
3. ผู้จัดการแผนกธุรการ เป็นเลขานุการ

13.2 กรรมการผู้แทนฝ่ายหัวหน้างาน

1. ผู้จัดการแผนกอาวุโส/ผู้จัดการแผนก/ผู้ช่วยผู้จัดการแผนก
2. หัวหน้าหมวด

13.3 กรรมการผู้แทนฝ่ายพนักงาน

1. หัวหน้าหน่วย/รองหัวหน้าหน่วย/หัวหน้ากลุ่ม
2. พนักงานทั่วไป

14. ผู้จัดการสหกรณ์ออมทรัพย์

14.1 ในระยะเริ่มแรก ให้กรรมการเหรัญญิกเป็นผู้จัดการ

14.2 ในระยะมีรายได้เพียงพอ สรรหาบุคลากรที่มีความรู้ความสามารถในการบริหารสหกรณ์มาดำรงตำแหน่งผู้จัดการสหกรณ์ต่อไป

15. ขั้นตอนการจัดตั้งสหกรณ์

- ขั้นตอนที่ 1 บริษัทยินดีให้ความร่วมมือ ในการจัดตั้งสหกรณ์
- ขั้นตอนที่ 2 ตั้งคณะผู้ริเริ่มจัดตั้งสหกรณ์ฯ ไม่น้อยกว่า 10 คน เพื่อร่างข้อบังคับสหกรณ์
- ขั้นตอนที่ 3 ชี้แจงและเชิญชวนพนักงานสมัครเข้าเป็นสมาชิกแรกจัดตั้งให้ได้อย่างน้อย 150 คน
- ขั้นตอนที่ 4 จัดประชุมใหญ่สมาชิกแรกจัดตั้ง เพื่อขอมติรับรองข้อบังคับ และขอมติไปจดทะเบียนต่อนายทะเบียนสหกรณ์
- ขั้นตอนที่ 5 ได้รับหนังสือรับจดทะเบียนจากนายทะเบียน คณะผู้ริเริ่มจัดตั้งเปิดดำเนินการตามข้อบังคับ จนกว่าจะมีการเลือกตั้งกรรมการถาวร

สหกรณ์ที่จะจัดตั้งขึ้นนี้ เปิดรับพนักงานของบริษัทที่มีคุณสมบัติถูกต้องตามที่กล่าวไว้ในข้อ 4 หากท่านผู้ใดมีความประสงค์จะสมัครเข้าเป็นสมาชิกโปรดยื่นใบสมัครตามแบบที่กำหนดไว้ต่อกรรมการชมรมทุกคน ภายในวันที่ 25 พฤษภาคม 2541

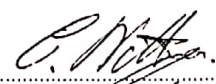

(นายวิชาญ เจตน์จุฑารัตน์)

ประธานคณะผู้ริเริ่มจัดตั้งสหกรณ์

ใบสมัครเข้าเป็นสมาชิก
สหกรณ์ออมทรัพย์ มาโก๋ จำกัด

เขียนที่ บริษัท มิตซูบิชิ เฮฟวี่ อินดัสตรีส์-มหาจักร แอร์คอนดิชั่นเนอร์ส จำกัด

วันที่เดือน.....พ.ศ.....

เรื่อง ขอสมัครเข้าเป็นสมาชิกสหกรณ์ออมทรัพย์ฯ
เรียน คณะผู้จัดตั้งสหกรณ์ออมทรัพย์

ข้าพเจ้า.....อยู่บ้านเลขที่.....หมู่ที่.....ซอย.....

ถนน.....ตำบล/แขวง.....อำเภอ/เขต.....

จังหวัด.....ได้รับทราบข้อความในร่างข้อบังคับของสหกรณ์โดยตลอดแล้ว และเห็นชอบในวัตถุประสงค์ของสหกรณ์

จึงขอสมัครเข้าเป็นสมาชิกของสหกรณ์ ในฐานะเป็นผู้เข้าชื่อขอจดทะเบียนสหกรณ์ และขอให้ถือยาค่าเป็นหลักฐานดังต่อไปนี้

ข้อ.1 ข้าพเจ้ามีอายุ.....ปี (เกิดวันที่.....เดือน.....พ.ศ.....)

ข้อ.2 ข้าพเจ้าเป็นพนักงานประจำในตำแหน่ง.....

หน่วยงาน.....แผนก.....

รหัสประจำตัว.....ประเภท ☐ รายวัน ☐ รายเดือน

ข้อ.3 ข้าพเจ้ามิได้เป็นสมาชิกในสหกรณ์อื่น ซึ่งมีวัตถุประสงค์ในการกู้ยืมเงิน

ข้อ.4 เมื่อข้าพเจ้าได้เข้าเป็นสมาชิกในสหกรณ์นั้นแล้ว ข้าพเจ้าขอแสดงความจำนงค์เงินค่าหุ้นรายเดือนต่อสหกรณ์ในอัตรา
เดือนละบาท (มูลค่าหุ้น หุ้นละ 10 บาท) และขอชำระค่าธรรมเนียมแรกเข้าเป็นสมาชิกเป็นเงิน 50 บาท

ข้อ.5 ถ้าข้าพเจ้าได้เป็นสมาชิก ข้าพเจ้ายินยอมและขอรับรองให้บริษัทฯ หรือเจ้าหน้าที่ผู้จ่ายเงินค่าจ้างของข้าพเจ้า โปรดหักจำนวน
เงินค่าหุ้นรายเดือน และจำนวนเงินชำระหนี้ ตลอดจนจำนวนเงินซึ่งมีพันธะจำต้องชำระแก่สหกรณ์ จากเงินค่าจ้างและเงิน
ได้อื่นๆ ของข้าพเจ้าให้แก่สหกรณ์ เมื่อได้รับมอบหมายจากสหกรณ์

ข้อ.6 ข้าพเจ้าสัญญาว่า ถ้าคณะผู้จัดตั้งสหกรณ์ตกลงให้ข้าพเจ้าเป็นสมาชิกได้ และเมื่อได้จดทะเบียนสหกรณ์ขึ้นแล้ว ข้าพเจ้า
จะชำระค่าธรรมเนียมแรกเข้า และเงินค่าหุ้น ตามข้อบังคับต่อสหกรณ์ให้เสร็จภายในวันที่ ซึ่งคณะกรรมการดำเนินการจะ
ได้กำหนดการชำระเงินจำนวนดังกล่าวนี้ ข้าพเจ้ายินยอมและขอรับรองให้ปฏิบัติตามความในข้อ 5 ข้างต้นนี้ด้วย

ข้อ.7 ถ้าข้าพเจ้าได้เป็นสมาชิก ข้าพเจ้าขอให้คำมั่นสัญญาว่าข้าพเจ้าจะปฏิบัติตามข้อบังคับ, ระเบียบการ, มติ และคำสั่งของสหกรณ์
ทุกประการ

ลายมือชื่อผู้สมัคร

(.....)

ลายมือชื่อพยาน

(.....)

ลายมือชื่อพยาน

(.....)

บันทึกของเจ้าหน้าที่สหกรณ์

คณะกรรมการดำเนินการมีมติ ☐ อนุมัติ ☐ ไม่อนุมัติ การเข้าเป็นสมาชิก เมื่อวันที่.....เดือน.....พ.ศ.....

ลายมือชื่อเจ้าหน้าที่

(.....)

ลายมือชื่อผู้จัดการ

(.....)